

PRŮKAZ ENERGETICKÉ NÁROČNOSTI BUDOVY

vydaný podle zákona č. 406/2000 Sb., o hospodaření energií, a vyhlášky č. 264/2020 Sb., o energetické náročnosti budov

Ulice, č.p./č.o.:

PSČ, obec:

K.ú., parcelní č.:

Typ budovy:

Celková energeticky vztažná plocha: 745,5 m²

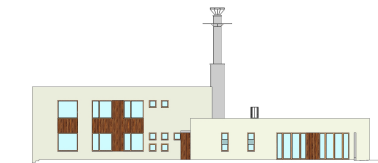

KLASIFIKAČNÍ TŘÍDA

Primární energie z neobnovitelných zdrojů
kWh/(m².rok)

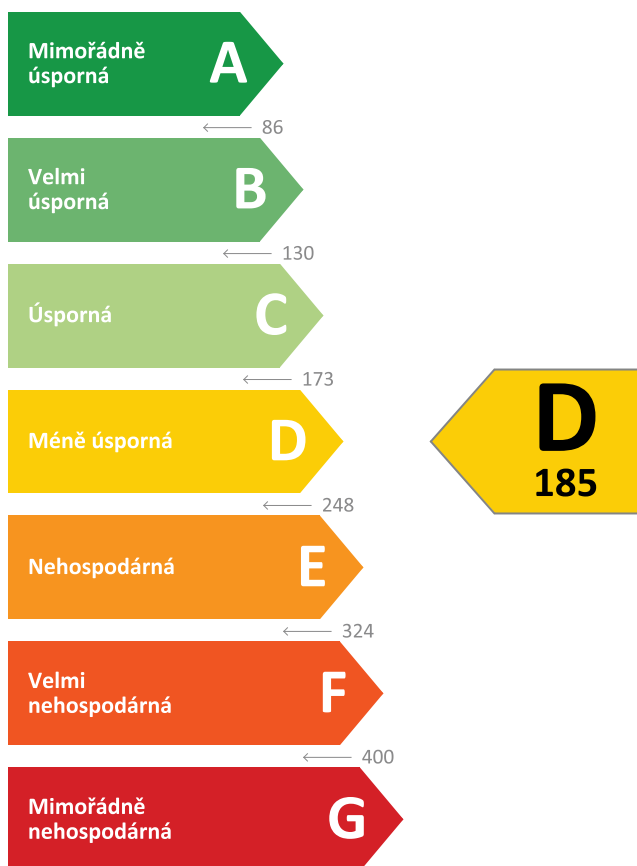

Požadavky pro změnu
dokončené budovy

jsou **SPLNĚNY**

ROZDĚLENÍ DODANÉ ENERGIE

MWh/rok

- Zemní plyn - 61,2 (66 %)
- Elektřina - 29,5 (32 %)
- Energie prostředí - 2,3 (2 %)

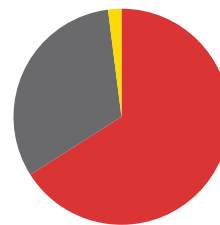

UKAZATELE ENERGETICKÉ NÁROČNOSTI

	Průměrný součinitel prostupu tepla budovy	0,29 W/(m ² .K)	C
	Měrná potřeba tepla na vytápění	59 kWh/(m ² .rok)	
	Celková dodaná energie	125 kWh/(m ² .rok)	C
	Vytápění	74 kWh/(m ² .rok)	C
	Chlazení	6 kWh/(m ² .rok)	E
	Nucené větrání	1 kWh/(m ² .rok)	A
	Úprava vlhkosti	-	
	Příprava teplé vody	18 kWh/(m ² .rok)	C
	Osvětlení	27 kWh/(m ² .rok)	D

Energetický specialista:

Osvědčení č.:

Kontakt:

Ev. č. průkazu:

Vyhotoveno dne:

Podpis:

vydaný podle zákona č. 406/2000 Sb., o hospodaření energií, a vyhlášky č. 264/2020 Sb., o energetické náročnosti budov

IDENTIFIKAČNÍ ÚDAJE

Obec:		Část obce:	
Ulice:		Č.p / č. or. (č.ev.):	
Katastrální území:		Převládající typ využití:	
Parcelní číslo pozemku:		Památková ochrana budovy:	
Orientační období výstavby:		Památková ochrana území:	

Základní členění budovy a zónování, typický profil užívání, popis konstrukcí obálky budovy a jejích technických systémů, významné renovace, apod.

Parametr	Jednotky	Hodnota
Objem budovy s upraveným vnitřním prostředím	m ³	2446,1
Celková plocha hodnocené obálky budovy	m ²	1604,6
Objemový faktor tvaru budovy	m ² /m ³	0,66
Celková energeticky vztáhná plocha budovy	m ²	745,5
Podíl průsvitných konstrukcí v ploše svislých konstrukcí	%	24,2

Energetická náročnost budovy a hodnocení obálky je vypočteno pro budovu jako celek, která se při výpočtu může členit do dílčích zón. Budova je členěna na zóny s upraveným vnitřním prostředím (vytápění, chlazení), které mají definovanou návrhovou vnitřní teplotu dle ČSN 730540-3 a na zóny nevytápěné. Zónám jsou přiřazeny profily typického užívání.

Ozn.	Označení zóny	Typ zóny dle ČSN 73 0331-1	Úprava vnitřního prostředí		Návrhová vnitř. teplota pro vytápění	Energeticky vztahná plocha
			Vytápění	Chlazení	°C	m²
Z1			<input checked="" type="checkbox"/>	<input type="checkbox"/>	20,0	406,2
Z2			<input checked="" type="checkbox"/>	<input checked="" type="checkbox"/>	22,0	84,5
Z3			<input checked="" type="checkbox"/>	<input type="checkbox"/>	20,0	10,2
Z4			<input checked="" type="checkbox"/>	<input checked="" type="checkbox"/>	20,0	96,7
Z5			<input checked="" type="checkbox"/>	<input checked="" type="checkbox"/>	20,0	148,0
NZ1			<input type="checkbox"/>	<input type="checkbox"/>	-	-

B

CELKOVÁ DODANÁ ENERGIE

Dodaná energie je dle §4 Vyhlášky součtem vypočtené spotřeby energie a pomocné energie (čerpadla, regulace apod.) pro daný účel. Vypočtená spotřeba energie vychází z potřeby energie pro zajištění typického užívání budovy se zahrnutím účinnosti technického systému. Do dodané energie se v souladu s Vyhláškou neuvažují technologie nesouvisející se zajištěním uvedených účelů, ale vstupují do výpočtu ve formě tepelných zisků.

Energonositel	Vytápění	Chlazení	Nucené větrání	Úprava vlhkosti	Příprava teplé vody	Osvětlení	Ostatní	Celkem
	% pokrytí							
	Dodaná energie v MWh/rok							

PALIVA

Za paliva jsou pro účely průkazu považovány elektrická energie odebíraná z veřejné distribuční sítě, paliva pro spalování (uhlí, dřevo, zemní plyn apod.) a energie dodaná ve formě tepla nebo chladu ze soustavy zásobování tepelnou energií (SZTE).

Zemní plyn	55,3 %	-	-	-	10,4 %	-	-	65,8 %
	51,49	-	-	-	9,68	-	-	61,16
Elektřina	1,2 %	4,6 %	0,5 %	-	3,8 %	21,6 %	-	31,8 %
	1,16	4,31	0,42	-	3,53	20,13	-	29,54

ENERGIE OKOLNÍHO PROSTŘEDÍ

Za energii okolního prostředí je pro účely průkazu považována energie získaná ze Slunce, Země, vody, vzduchu nebo větru dodaná pomocí technického zařízení (solární kolektory, tepelné čerpadlo apod.). Dále je sem zařazeno využití odpadního tepla z technologie.

Energie okolního prostředí	2,5 %	-	-	-	-	-	-	2,5 %
	2,32	-	-	-	-	-	-	2,32

CELKOVÁ DODANÁ ENERGIE

procentuelní podíl	59,1 %	4,6 %	0,5 %	-	14,2 %	21,6 %	-	100,0 %
kWh/m ² .rok	74	6	1	-	18	27	-	125
MWh/rok	54,96	4,31	0,42	-	13,20	20,13	-	93,02

Podíl dodané energie dle účelu

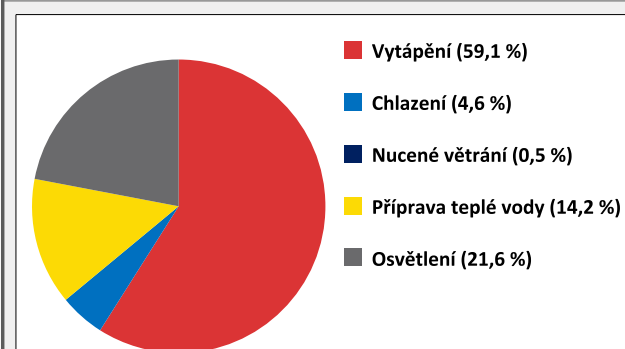

Podíl dodané energie dle energonositele

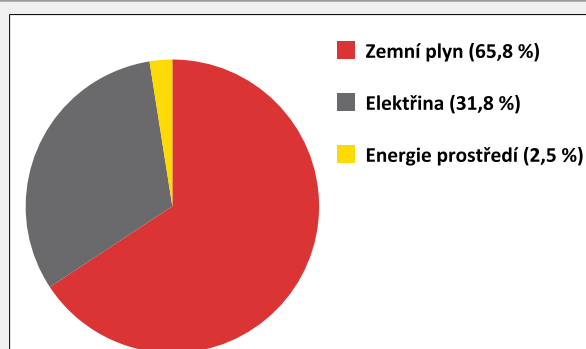

C

PRIMÁRNÍ ENERGIE Z NEOBNOVITELNÝCH ZDROJŮ ENERGIE

Primární energie z neobnovitelných zdrojů zobrazuje ekologickou stopu provozu budovy z pohledu spotřeby energie v primárních zdrojích (např. elektrárny, teplárny apod.) se zohledněním účinnosti výroby a distribuce pro užití v hodnocené budově. Faktorem primární energie z neobnovitelných zdrojů energie se násobí složky dodané energie po jednotlivých energonositelích.

Energonositel	Faktor primární energie z neob. zdrojů energie	Vytápění	Chlazení	Nucené větrání	Úprava vlhkosti	Příprava teplé vody	Osvětlení	Ostatní	Celkem
		% pokrytí							
		Primární energie z neobnovitelných zdrojů energie v MWh/rok							

ENERGONOSITELE									
Zemní plyn	1,0	37,3 %	-	-	-	7,0 %	-	-	44,3 %
		51,49	-	-	-	9,68	-	-	61,16
Elektřina	2,6	2,2 %	8,1 %	0,8 %	-	6,6 %	37,9 %	-	55,7 %
		3,01	11,20	1,10	-	9,17	52,33	-	76,81
Energie okolního prostředí	0,0	-	-	-	-	-	-	-	-
		-	-	-	-	-	-	-	-

PRIMÁRNÍ ENERGIE Z NEOBNOVITELNÝCH ZDROJŮ ENERGIE								
procentuelní podíl	39,5 %	8,1 %	0,8 %	-	13,7 %	37,9 %	-	100,0 %
kWh/m².rok	73	15	1	-	25	70	-	185
MWh/rok	54,50	11,20	1,10	-	18,85	52,33	-	137,98

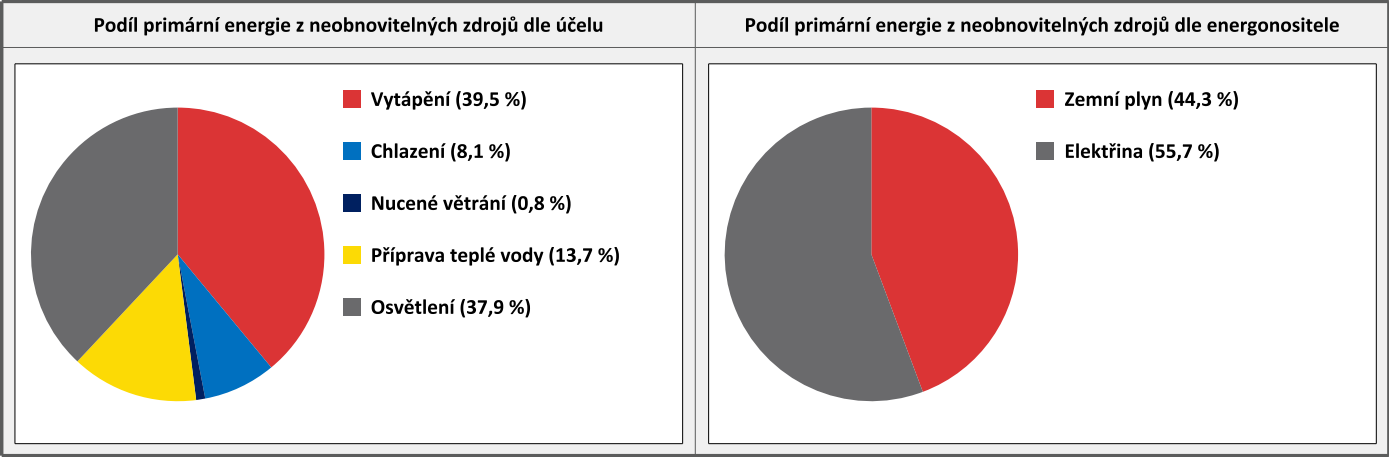

D

ROČNÍ PRŮBĚH DODANÉ ENERGIE

BILANCE DLE ENERGOSONITELŮ												
	Dodaná energie v MWh/rok											
	Leden	Únor	Březen	Duben	Květen	Červen	Červenec	Srpen	Září	Říjen	Listopad	Prosinec
Celkem	15,12	12,17	9,76	6,10	4,06	3,17	3,25	3,35	4,32	6,94	10,92	13,86
Zemní plyn	11,55	9,23	7,26	3,91	1,81	0,89	0,82	0,82	1,88	4,52	8,05	10,41
Elektřina	3,08	2,56	2,22	2,05	2,19	2,26	2,42	2,53	2,38	2,27	2,55	3,03
Energie okolního prostředí	0,48	0,38	0,28	0,14	0,06	0,02	0,00	0,00	0,06	0,15	0,32	0,43

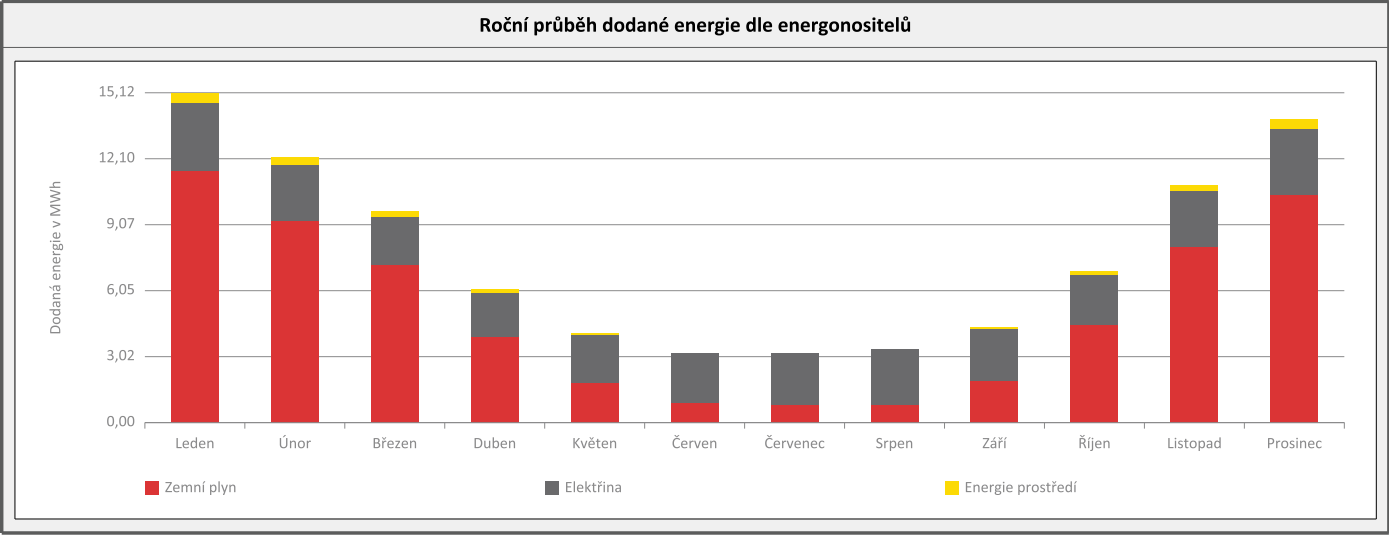

BILANCE DLE ÚČELŮ SPOTŘEBY												
	Dodaná energie v MWh/rok											
	Leden	Únor	Březen	Duben	Květen	Červen	Červenec	Srpen	Září	Říjen	Listopad	Prosinec
Celkem	15,12	12,17	9,76	6,10	4,06	3,17	3,25	3,35	4,32	6,94	10,92	13,86
Vytápění	11,42	9,03	6,86	3,35	1,10	0,13	0,00	0,00	1,19	3,95	7,73	10,20
Chlazení	0,00	0,00	0,00	0,20	0,63	0,83	0,99	1,02	0,55	0,10	0,00	0,00
Nucené větrání	0,04	0,03	0,04	0,03	0,04	0,03	0,04	0,04	0,03	0,04	0,03	0,04
Úprava vlhkosti	-	-	-	-	-	-	-	-	-	-	-	-
Příprava teplé vody	1,12	1,01	1,12	1,09	1,12	1,09	1,12	1,12	1,09	1,12	1,09	1,12
Osvětlení	2,54	2,09	1,74	1,43	1,18	1,10	1,10	1,18	1,46	1,73	2,07	2,51
Ostatní	-	-	-	-	-	-	-	-	-	-	-	-

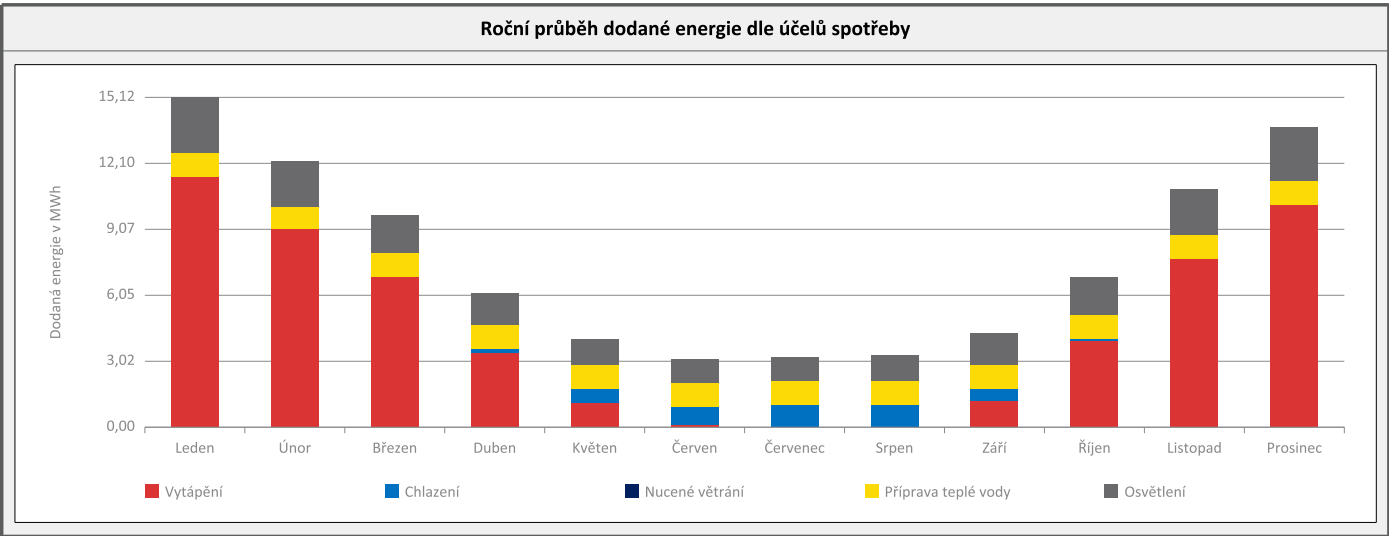

E

BILANCE TEPELNÝCH TOKŮ

BILANCE PRO REŽIM VYTÁPĚNÍ

Celkové ztráty energie budovy jsou tvořeny prostupem tepla přes konstrukce obálky budovy, cíleným větráním a neřízeným větráním netěsnostmi - infiltrací. Ztráty energie jsou z části pokryty využitelnými solárními a vnitřními zisky. Výsledná bilance představuje potřebu energie na vytápění budovy, kterou je nutné dodat soustavou vytápění.

ZTRÁTY ENERGIE			VYUŽITELNÉ ZISKY ENERGIE PRO REŽIM VYTÁPĚNÍ		
Prostup tepla obálkou budovy	MWh/rok	42,589	Solární zisky	MWh/rok	11,268
Větrání		34,762	Vnitřní zisky - lidé		15,322
Netěsnosti obálky - infiltrace		8,170	Vnitřní zisky - osvětlení a technologie		14,619
Celkem		85,521	Celkem		41,210

POTŘEBA ENERGIE NA VYTÁPĚNÍ	MWh/rok	44,311	kWh/m ² .rok	59
-----------------------------	---------	--------	-------------------------	----

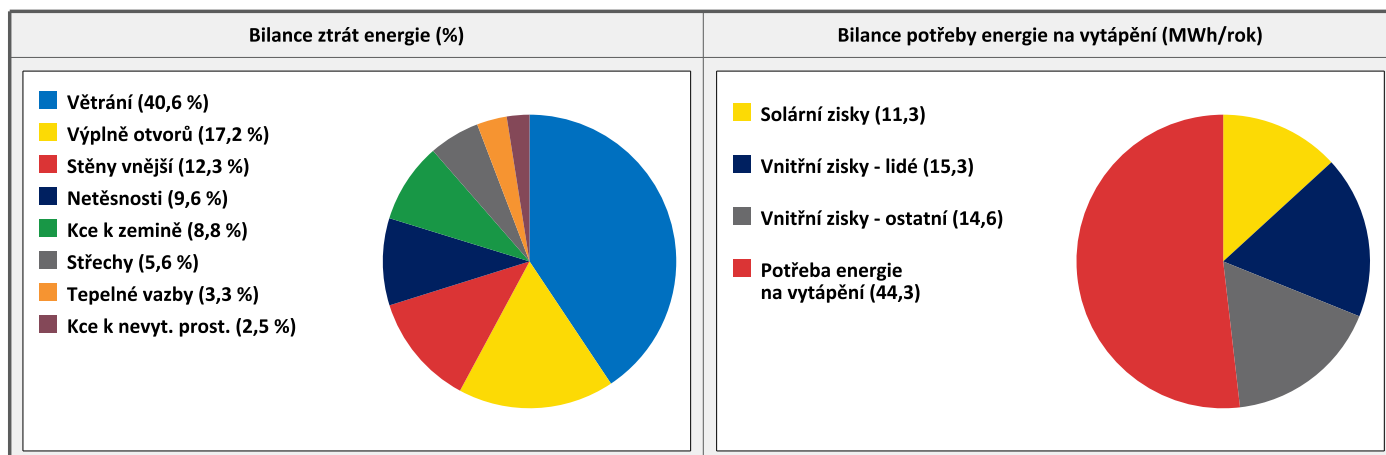

BILANCE PRO REŽIM CHLAZENÍ

Bilance se sestavuje jen pro chlazené zóny budovy. Celkové zisky energie budovy jsou tvořeny vnitřními zisky (lidé, osvětlení, přístroje, ventilátory, rozvody teplé vody, akumulační nádoby) a solárními zisky přes konstrukce. Dále jsou zahrnuty zisky prostupem tepla přes konstrukce obálky budovy, cíleným větráním a neřízeným větráním netěsnostmi - infiltrací. Zisky energie jsou sníženy o využitelné ztráty energie prostupem i větráním, kdy je teplota exteriéru nižší než teplota interiéru (zejména v nočních hodinách). Zbývající zisky energie tvoří potřebu energie na chlazení budovy, kterou je nutné dodat soustavou chlazení.

ZISKY ENERGIE			VYUŽITELNÉ ZTRÁTY ENERGIE - PŘEDCHLAZENÍ		
Vnitřní zisky (lidé, osvětlení, spotřebiče atd.)	MWh/rok	11,036	Prostup tepla obálkou budovy	MWh/rok	5,728
Solární zisky konstrukcemi		7,190	Větrání		6,086
Ostatní zisky (prostupem, větráním, infiltrací)		0,000	Netěsnosti obálky - infiltrace		0,814
Celkem		18,226	Celkem		12,951 (z toho 0,324 redukce chlazení)

POTŘEBA ENERGIE NA CHLAZENÍ	MWh/rok	5,275	kWh/m ² .rok	7
-----------------------------	---------	-------	-------------------------	---

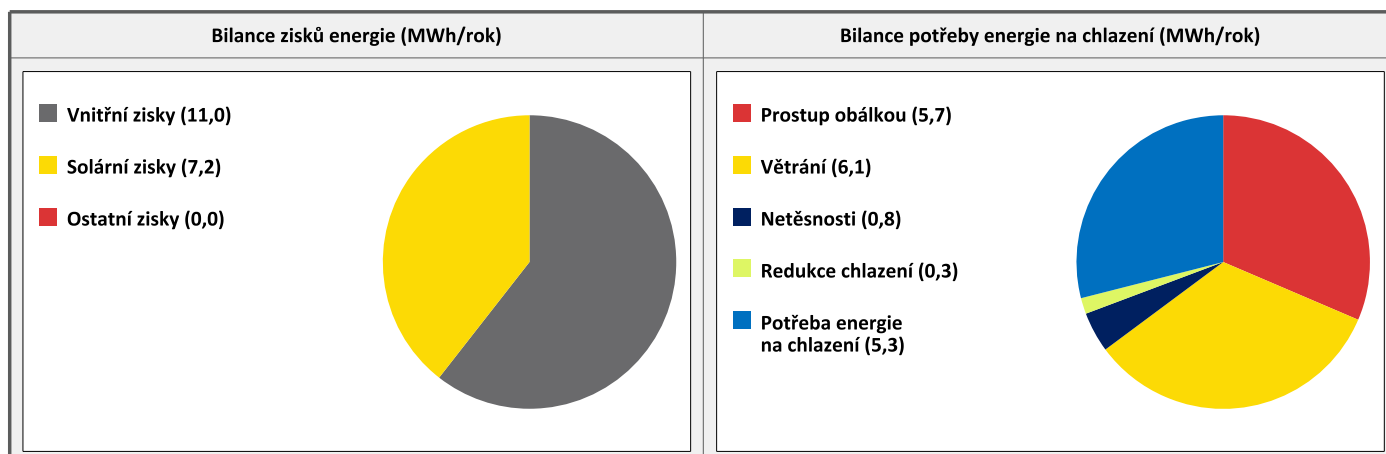

F

OBÁLKA BUDOVY

Obálkou budovy je soubor všech teplosměnných konstrukcí na systémové hranici celé budovy, které jsou vystaveny přilehlému prostředí, jež tvoří venkovní vzduch (EXT), přilehlá zemina (ZEM), vnitřní vzduch v přilehlém nevytápěném prostoru (NEVYT) nebo sousední budově (SOUS). Budova může být rozdělena na teplotní zóny o různých návrhových vnitřních teplotách s různými požadavky na obalové konstrukce. Hodnocené konstrukce jsou porovnávány s referenční hodnotou, která odpovídá platnému požadavku pro novostavby.

Přehled stavebních prvků a konstrukcí na obálce budovy		Návrhová vnitřní teplota zóny	Přilehající prostředí	Plocha konstrukce	Součinitel prostupu tepla konstrukce			
					Vypočtená hodnota	Požadavek ČSN 73 0540-2	Referenční hodnota	Dosažená úroveň vypočtená / referenční hodnota
Ozn.	Název	°C	---	m ²	W/m ² .K			

STĚNY VNĚJŠÍ				503,5				
SV1		20,0	EXT	68,6	0,140	0,30	0,30	47 %
SV2		22,0	EXT	35,5	0,140	0,30	0,30	47 %
SV3		20,0	EXT	85,1	0,254	0,30	0,30	85 %
SV4		22,0	EXT	24,7	0,254	0,30	0,30	85 %
SV5		20,0	EXT	40,5	0,165	0,30	0,30	55 %
SV6		20,0	EXT	147,2	0,260	0,30	0,30	87 %
SV7		20,0	EXT	8,1	0,243	0,30	0,30	81 %
SV8		22,0	EXT	12,4	0,243	0,30	0,30	81 %
SV9		20,0	EXT	22,6	0,249	0,30	0,30	83 %
SV10		20,0	EXT	33,5	0,274	0,30	0,30	91 %
SV11		20,0	EXT	0,3	0,170	0,30	0,30	57 %
SV12		20,0	EXT	0,7	0,249	0,30	0,30	83 %
SV13		20,0	EXT	13,9	0,159	0,30	0,30	53 %
SV14		22,0	EXT	1,3	0,159	0,30	0,30	53 %
SV15		20,0	EXT	7,6	0,296	0,30	0,30	99 %
SV16		20,0	EXT	1,7	0,390	0,30	0,30	130 %

STŘECHY				447,5				
ST1		20,0	EXT	272,9	0,115	0,24	0,24	48 %
ST2		20,0	EXT	165,4	0,123	0,24	0,24	51 %
ST3		20,0	EXT	9,2	0,134	0,24	0,24	56 %

KONSTRUKCE K ZEMINĚ				455,4				
PZ1		20,0	ZEM	9,2	0,342	0,45	0,45	76 %
PZ2		20,0	ZEM	197,0	0,360	0,45	0,45	80 %
PZ3		20,0	ZEM	36,4	0,354	0,45	0,45	79 %
PZ4		20,0	ZEM	21,4	0,359	0,45	0,45	80 %
PZ5		22,0	ZEM	84,5	0,359	0,45	0,45	80 %
PZ6		20,0	ZEM	10,2	0,359	0,45	0,45	80 %
PZ7		20,0	ZEM	96,7	0,360	0,45	0,45	80 %

KONSTRUKCE K NEVYTÁPĚNÝM PROSTORŮM				36,5				
KN1		20,0	NEVYT	18,4	0,681	0,60	0,60	113 %
KN2		20,0	NEVYT	11,9	1,836	0,60	0,60	306 %
KN3		20,0	NEVYT	3,1	2,000	3,50	1,66	121 %
KN4		20,0	NEVYT	3,1	2,000	3,50	1,66	121 %

VÝPLNĚ OTVORŮ				161,7				
VO1		20,0	EXT	4,2	1,500	1,70	1,66	90 %
VO2		20,0	EXT	17,1	1,500	1,70	1,66	90 %
VO3		20,0	EXT	0,9	1,500	1,70	1,66	90 %
VO4		20,0	EXT	9,8	1,500	1,70	1,66	90 %
VO5		20,0	EXT	8,4	1,500	1,70	1,66	90 %
VO6		20,0	EXT	39,9	0,800	1,50	1,50	53 %
VO7		22,0	EXT	16,0	0,800	1,50	1,50	53 %
VO8		20,0	EXT	8,5	0,800	1,50	1,50	53 %
VO9		22,0	EXT	2,9	0,800	1,50	1,50	53 %
VO10		20,0	EXT	3,9	0,800	1,50	1,50	53 %
VO11		20,0	EXT	6,7	0,800	1,50	1,50	53 %
VO12		20,0	EXT	1,1	0,800	1,50	1,50	53 %
VO13		20,0	EXT	23,3	0,800	1,50	1,50	53 %
VO14		20,0	EXT	6,7	0,800	1,50	1,50	53 %
VO15		20,0	EXT	12,3	0,800	1,50	1,50	53 %

TEPELNÉ VAZBY								
<i>Vliv tepelných vazeb vyjadřuje úroveň tepelné technické kvality řešení napojení jednotlivých konstrukcí (např. vnější stěny na střechu, popř. na výplň otvoru) a případný průnik tyčového prvku stavební konstrukcí, které mohou při řešení přinášet zeslabení tloušťky tepelněizolační vrstvy, narušení její souvislosti a narušení vodivějšími prvky.</i>								
Vliv tepelných vazeb					0,020		0,020	100 %

G

TECHNICKÉ SYSTÉMY BUDOVY

VYTÁPĚNÍ

V případě, že je zdrojem tepla zařízení pro kombinovanou výrobu tepla a elektřiny nebo solární systém, jsou bilance uvedeny v samostatné tabulce.

Ozn.	Zdroj tepla	Soustava vytápění uvnitř budovy							
		Celkový jmenovitý tepelný výkon	Palivo	Spotřeba energie na vytápění v palivu	Sezónní účinnost výroby tepla		Sezónní účinnost distribuce a akumulace tepla	Sezónní účinnost sdílení tepla	Potřeba tepla na vytápění
					%	COP			% pokrytí
		kW		MWh/rok			%	%	MWh/rok
ZT1		44,0	zemní plyn	51,5	103,0	-	90,0	88,0	94,8 %
									42,0
ZT2		5,6	elektřina	0,4	-	4,0	90,0	85,0	2,7 %
									1,2
ZT2		16,0	elektřina	0,3	-	4,6	90,0	85,0	2,6 %
									1,1

CHLAZENÍ

Ozn.	Zdroj chladu	Soustava chlazení uvnitř budovy						
		Celkový jmenovitý chladicí výkon	Palivo	Spotřeba energie na chlazení v palivu	Sezónní chladicí faktor zdroje chladu	Sezónní účinnost distribuce a akumulace chladu	Sezónní účinnost sdílení chladu	Potřeba energie na chlazení
								% pokrytí
								kW
ZC1		5,0	elektřina	1,1	2,9	95,0	87,0	43,7 %
								2,3
ZC2		6,0	elektřina	0,6	2,6	95,0	87,0	21,3 %
								1,1
ZC3		14,0	elektřina	0,9	2,9	95,0	87,0	35,0 %
								1,8

NUCENÉ VĚTRÁNÍ

Ozn.	Systém nuceného větrání	Jmenovitý objemový průtok větracího vzduchu	Průměrný objemový průtok při provozu systému	Spotřeba energie pro provoz systému nuceného větrání	Časový podíl provozu systému nuceného větrání	Sezónní účinnost zařízení zpětného získávání tepla	Jmenovitý měrný příkon systému nuceného větrání	Váhový činitel regulace systému nuceného větrání
		m ³ /hod	m ³ /hod	MWh/rok	%	%	W.s/m ³	%
VT1			15,2	0,024	100,0	80,0	1000,0	65,7
VT2			837,0	0,4	29,8	60,0	1000,0	65,7

PŘÍPRAVA TEPLÉ VODY

V případě, že je zdrojem tepla zařízení pro kombinovanou výrobu tepla a elektřiny nebo solární systém, jsou bilance uvedeny v samostatné tabulce.

Ozn.	Zdroj pro přípravu teplé vody	Soustava přípravy teplé vody uvnitř budovy							
		Celkový jmenovitý tepelný výkon	Palivo	Spotřeba energie na přípravu teplé vody v palivu	Sezónní účinnost výroby tepla		Sezónní účinnost distribuce a akumulace teplé vody	Sezónní potřeba teplé vody	Potřeba tepla na ohřev teplé vody
					%	COP			% pokrytí
		kW		MWh/rok			%	m ³ /rok	MWh/rok
TV1		13,2	elektřina	3,5	99,0	-	55,4	37,0	28,4 %
									1,9
ZT1		44,0	zemní plyn	9,7	103,0	-	50,6	93,5	71,6 %
									4,9

OSVĚTLENÍ

Ozn.	Osvětlovací soustava / zóna	Převažující typ světelných zdrojů	Odpovídající energeticky vztažná plocha	Průměrná požadovaná osvětlenost	Průměrné korekční činitele soustavy			
					Typ světelných zdrojů	Řízení soustavy	Konstantní osvětlenost	Závislost na denním světle
		---	m ²	lux	---	---	---	---
OS1			406,2	150,0	1,10	1,00	1,00	1,00
OS2			84,5	500,0	1,10	1,00	1,00	1,00
OS3			10,2	150,0	1,10	1,00	1,00	1,00
OS4			96,7	300,0	1,10	1,00	1,00	1,00
OS5			148,0	300,0	1,10	1,00	1,00	1,00
ON1			-	75,0	-	1,00	1,00	1,00

H

DOPORUČENÍ PRO SNÍŽENÍ ENERGETICKÉ NÁROČNOSTI A ZVÝŠENÍ VYUŽITÍ ALTERNATIVNÍCH SYSTÉMŮ DODÁVEK ENERGIE

Je navržen soubor opatření, která oproti hodnocenému stavu budovy dále snižují její energetickou náročnost a zvyšují podíl alternativních systémů dodávky energie. V postupných krocích jsou navržena jednotlivá opatření, která jsou následně hodnocena jako soubor opatření včetně zahrnutí synergických vlivů (úsporná opatření se navzájem ovlivňují).

SNÍŽENÍ CELKOVÉ DODANÉ ENERGIE		
V prvním kroku návrhu je doporučeno snížení potřeby energie. Typicky se jedná o snížení tepelných ztrát obálkou budovy zateplením nebo snížení tepelné zátěže v letním období instalací stínících prvků. Následně je vyhodnocena možnost zpětného získávání energie (odpadní vody nebo vzduchu, odpadní teplo z chlazení) a možnost využití odpadního tepla z technologií. V kroku tři jsou navržena opatření ke zvýšení energetické účinnosti výroby, distribuce, akumulace a sdílení energie technickými systémy.		
Úsporné opatření		Popis návrhu
KROK 1	Zlepšení konstrukcí a prvků obálky budovy vč. stínění	
KROK 2	Využití zařízení pro zpětné získávání tepla	
KROK 3	Zlepšení účinnosti technických systémů budovy	

POSOUZENÍ PROVEDITELNOSTI ALTERNATIVNÍCH SYSTÉMŮ DODÁVEK ENERGIE					
Hodnocení alternativních systémů dodávek energie je provedeno na stavu budovy po realizaci navržených kroků 1-3, tedy po snížení celkové dodané energie.					
Alternativní systém dodávky energie		Proveditelnost			Popis návrhu
		Technická	Ekonomická	Ekologická	
KROK 4	Místní systémy využívající energie z OZE				
	Kombinovaná výroba elektřiny a tepla				
	Soustava zásobování tepelnou energií				
	Tepelná čerpadla				

NAVRŽENÝ SOUBOR OPATŘENÍ				
Popis souboru opatření				
	Potřeba energie na vytápění, chlazení a přípravu teplé vody	Celková dodaná energie	Primární energie z neobnovitelných zdrojů energie	Klasifikační třída primární energie z neobnovitelných zdrojů energie
	kWh/m².rok	kWh/m².rok	kWh/m².rok	
	MWh/rok	MWh/rok	MWh/rok	
Hodnocená budova	76	125	185	
	56,4	93,0	138,0	
Soubor navržených opatření	76	125	149	
	56,4	93,0	111,0	
Dosažená úspora energie	0	0	36	
	0,0	0,0	27,0	

I	PŘEHLED PLNĚNÍ ZÁVAZNÝCH POŽADAVKŮ VYHLÁŠKY							
CELKOVÉ HODNOCENÍ PLNĚNÍ POŽADAVKŮ VYHLÁŠKY								
Požadavek vyhlášky dle:		§ 6 odst. 2 písm. b)			Splněno:		ANO	
REFERENČNÍ BUDOVA								
Úroveň referenční budovy:		Dokončená budova a její změna						
Snížení referenční hodnoty primární energie z neobnovitelných zdrojů energie	Druh budovy nebo zóny	Energeticky vztažná plocha	Měrná potřeba na vytápění referenční budovy		Míra snížení			
			m²	KWh/m².rok	%			
		406,2	75	3,0				
		84,5	69	3,0				
		10,2	30	3,0				
		96,7	113	3,0				
	148,0	55	3,0					
PŘEHLED PLNĚNÍ ZÁVAZNÝCH POŽADAVKŮ VYHLÁŠKY								
V případě, že pro danou oblast vyhláška nestanovuje požadavek, tabulka se nevyplňuje - symbol X.								
Hodnocený parametr	Jednotka	Ozn.	Hodnocený prvek budovy	Návrhová vnitřní teplota zóny	Přiléhající prostředí	Vypočtená hodnota	Referenční hodnota	Splněno
MĚNĚNÉ/NOVÉ STAVEBNÍ PRVKY A KONSTRUKCE								
Hodnocení splnění požadavku je vyžadováno u změny dokončené budovy při plnění požadavku na energetickou náročnost budovy podle § 6 odst. 2 písm. c)								
X	-	-	-	-	-	-	-	-
MĚNĚNÉ/NOVÉ TECHNICKÉ SYSTÉMY								
Hodnocení splnění požadavku je vyžadováno u změny dokončené budovy při plnění požadavku na energetickou náročnost budovy podle § 6 odst. 2 písm. c)								
X	-	-	-	-	-	-	-	-
OBÁLKA BUDOVY								
Hodnocení splnění požadavku je vyžadováno u nové budovy a u změny dokončené budovy při plnění požadavku na energetickou náročnost budovy podle § 6 odst. 2 písm. a) a písm.b)								
Průměrný součinitel prostupu tepla budovy	W/m².K	Budova jako celek				0,29	0,41	ANO
CELKOVÁ DODANÁ ENERGIE								
Hodnocení splnění požadavku je vyžadováno u nové budovy a u změny dokončené budovy při plnění požadavku na energetickou náročnost budovy podle § 6 odst. 2 písm.b)								
Celková dodaná energie	kWh/m².rok	Budova jako celek				125	157	ANO
PRIMÁRNÍ ENERGIE Z NEOBNOVITELNÝCH ZDROJŮ ENERGIE								
Hodnocení splnění požadavku je vyžadováno u nové budovy a u změny dokončené budovy při plnění požadavku na energetickou náročnost budovy podle § 6 odst. 2 písm.a)								
X	-	-				-	-	-

J	OSTATNÍ ÚDAJE
---	---------------

METODA VÝPOČTU			
----------------	--	--	--

Použitý software:	ENERGIE (Svoboda Software)	Verze software:	verze 2021.0
Klimatická data:	Jednotná pro ČR - ČSN 73 0331-1	Metoda výpočtu:	Měsíční krok podle EN ISO 52016-1

ÚDAJE O PROJEKTOVÉ DOKUMENTACI STAVBY			
---------------------------------------	--	--	--

Název stavby:		Stupeň PD:	
Stavebník:		IČ:	
Generální projektant:		IČ:	
Zodpovědný projektant:		Č. autorizace:	

DALŠÍ ZDROJE INFORMACÍ	
------------------------	--

Bezplatná poradenská služba:	https://www.mpo-efekt.cz/cz/ekis
Katalog úspor energie:	http://www.kataloguspor.cz/

K	ENERGETICKÝ SPECIALISTA
---	-------------------------

ENERGETICKÝ SPECIALISTA			
-------------------------	--	--	--

Jméno / obchodní firma:		Číslo oprávnění:	
Telefon:		E-mail:	

URČENÁ OSOBA			
--------------	--	--	--

V případě, že je energetickým specialistou právnická osoba, musí být v souladu s §10 odst. 2 písm. b) určena fyzická osoba, která je držitelem oprávnění k výkonu činnosti energetického specialisty.

Jméno a příjmení:	-	Číslo oprávnění:	-
-------------------	---	------------------	---

PLATNOST PRŮKAZU			
------------------	--	--	--

Dle zákona č. 406/2000 Sb. §7a odst. 4 je platnost průkazu 10 let ode dne jeho vyhotovení nebo do větší změny dokončené budovy anebo do změny způsobu vytápění, chlazení nebo přípravy teplé vody.

Evidenční číslo průkazu:		Podpis energetického specialisty:	
Datum vyhotovení průkazu:			
Platnost průkazu do:			